

Sposób włączenia rurociągu tłoczego do zb. 08  
PRZEKRÓJ 2-2

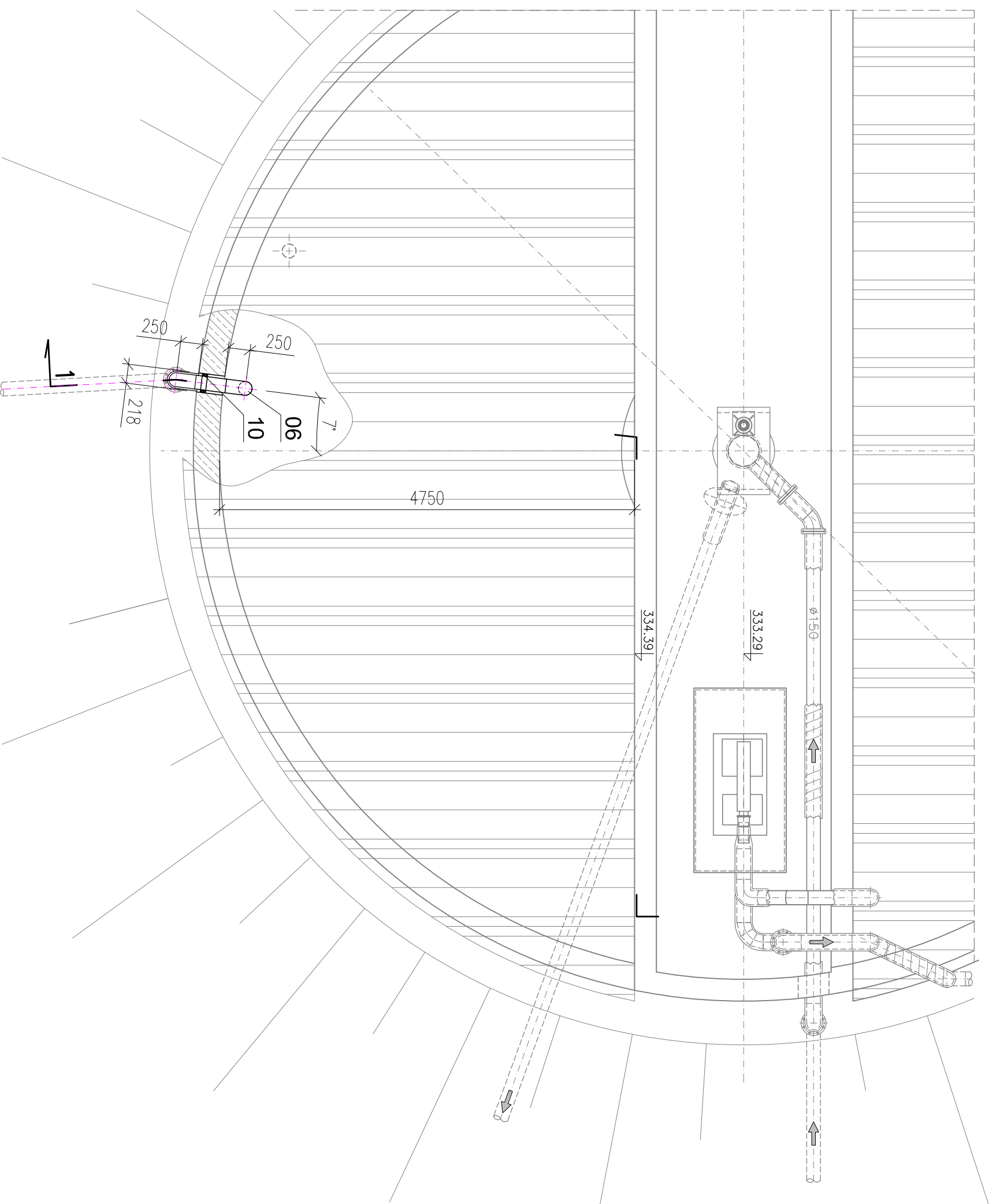

Ciąg dalszy, patrz rys. nr 4

UWAGI

1. ORIENTACJA OBIEKTU I RUROCIĄGÓW W TERENIE ZGODNIE Z PLANEM SYTUACYJNYM
2. ZESTAWIENIE MATERIAŁU NA RYSUNKU NR 9

JEDNOSTKA PROJEKTOWA:

Projektowanie sieci i obiektów wod-kan  
**KAMFBUD**  
NIP: 679-256-51-97  
e-mail: kamfbud@gmail.com  
tel. 0 660 48 47 46

INWESTOR:

Przedsiębiorstwo Wodociągów i Kanalizacji  
"WODNIK" Spółka z o.o.  
w Jeleniej Górze  
58-560 Jelenia Góra,  
Pl. Plastowski 12

TEMAT:

Budowa przyłącza kanalizacji tłocznej  
Ø160mm do zbiornika ob. 08, na terenie  
Miejskiej Oczyszczalni Ścieków  
w Jeleniej Górze

TYTUŁ RYSUNKU:

Sposób włączenia rurociągu tłoczego do zb. 08  
Przekrój 2-2

PROJEKTOWAŁ: PODPIS

mgr inż.  
Hubert Fryształ  
Upr. proj. MAP/0320/POOS/07

OPRACOWAŁ: PODPIS

mgr inż.  
Hubert Fryształ

SKALA: DATA:

1:50 Styczeń 2010

NR RYSUNKU:

10