

Załącznik do Zarządzenia Nr 0050.1204.2013.VI
Prezydenta Miasta Jeleniej Góry
z dnia 18 marca 2013 roku

Województwo: **DOLNOŚLĄSKIE**
Powiat: **M. JELENIA GÓRA**
Gmina: **M. Jelenia Góra**
Miejscowość: **JELENIA GÓRA**
Jednostka ewidencyjna: **026101_1, M. Jelenia Góra**
Obręb ewidencyjny: **0042 - 42**
Numer działki: **80/1, 80/2, 80/3, 80/4**

Nr kancelaryjny:
Znak sprawy:

WYRYS Z MAPY EWIDENCYJNEJ

Skala 1:2000

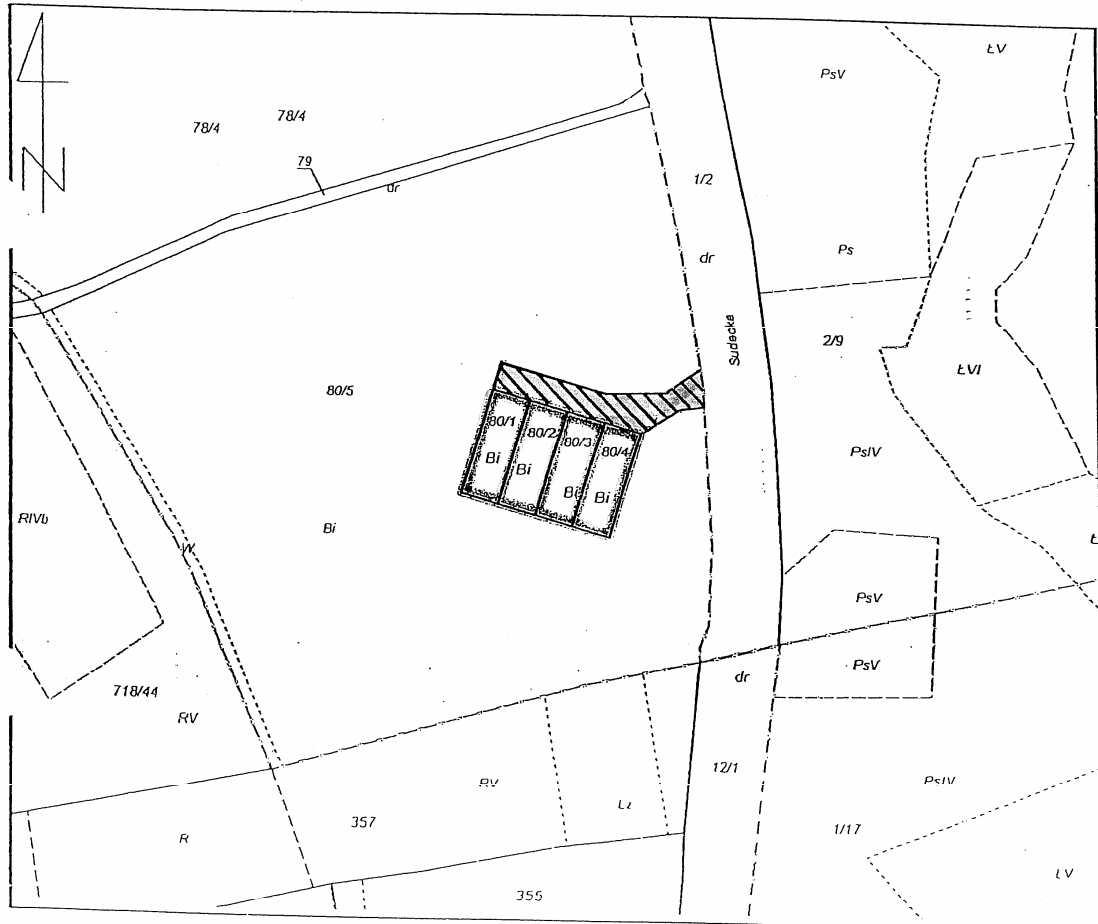

Sporządził(a): *Patrycja Pasternak* według stanu na dzień: 21-09-2012

Adnotacje:

 - adres ścieżki dojazdu
do dr. nr 80/1, 80/2,
80/3, 80/4

JELENIA GÓRA, dn. 21-09-2012

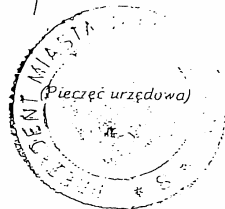

Dokument niniejszy jest przeznaczony do dokonywania wpisu w księdze wieczystej

(Imię i nazwisko oraz stanowisko służbowe osoby reprezentującej organ)

[Signature]
(Data podpisu)